



Reporte mensual del Proceso de Adopciones

Septiembre 2020

MINISTERIO DE INCLUSIÓN ECONÓMICA Y SOCIAL



Procesos de candidatos adoptantes en las Unidades Técnicas de Adopciones a nivel nacional realizados en septiembre



58 Registro de personas solicitantes



42 Entrevista inicial



153 participantes en círculo de capacitación: Fase 1



24 Estudios Hogar



24 Solicitudes de Adopción



15 Declaratorias de Idoneidad



10 Expedientes de familias remitidos al Comité de Asignación Familiar



2 Remitidos a Terapia

Procesos de candidatos adoptantes en las Unidades Técnicas de Adopciones a nivel nacional

enero a septiembre 2020									
ZONA	NÚMERO DE SOLICITUDES DE INFORMACIÓN	REGISTRO DE FAMILIAS SOLICITANTES	ENTREVISTA INICIAL	SOLICITUD DE ADOPCIÓN	FORMACIÓN CONTÍNUA	INFORME ESTUDIO DE HOGAR	REMISIÓN A PROCESO PSICOLÓGICO	FAMILIAS IDÓNEAS	FAMILIAS QUE INGRESAN AL CAF
1	13	20	13	3	24	13	0	9	6
2	0	0	0	4	0	3	0	2	2
3	17	19	25	11	36	3	3	3	3
4	28	31	22	8	34	9	1	4	7
5	4	29	17	7	35	3	0	3	2
6	56	53	21	11	42	17	2	8	2
7	33	25	24	15	53	16	2	13	9
8	42	68	53	12	100	26	12	3	3
9	6	71	61	20	108	16	3	15	16
TOTAL	199	316	236	91	432	106	23	60	50



Niños, niñas y adolescentes adoptados por zona de enero a septiembre 2020

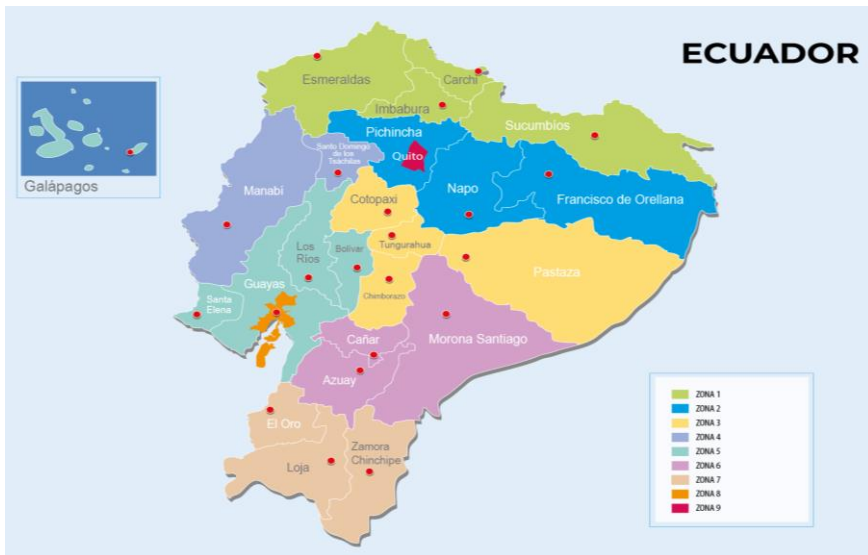

ZONA	ADOPCIONES NACIONALES	ADOPCIONES INTERNACIONALES
Z1	1	1
Z2	0	0
Z3	9	0
Z4	8	0
Z5	1	0
Z6	3	1
Z7	6	0
Z8	2	0
Z9	8	5
SUBTOTAL	38	7
TOTAL	45	

Niños, niñas y adolescentes adoptados por zona de enero a septiembre 2020

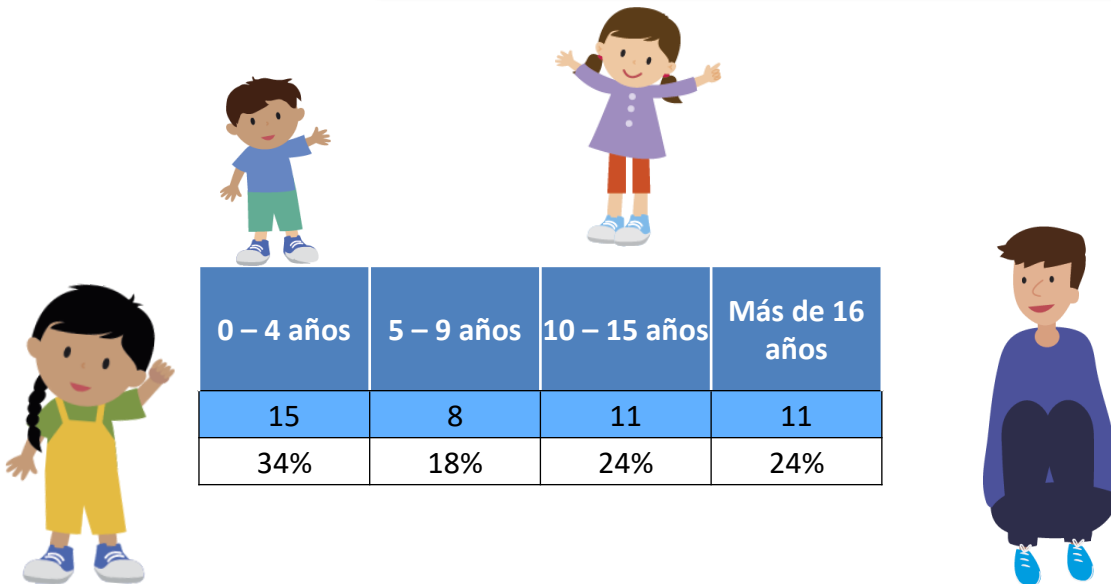

ADOPCIONES realizadas, de las cuales **38** adopciones fueron **nacionales** y **7** adopciones **internacionales**

- 33 **Niñas, niños Adolescentes** adoptados del Programa General de Adopciones.
- 12 **Niñas, niños Adolescentes** adoptados del Programa de Atención Prioritaria.

Situación de niñas, niños y adolescentes con declaratoria de adoptabilidad de enero a septiembre 2020

■ Por género:



Masculino	Femenino
141	141
50%	50%



■ Por grupo de edad:



0 – 4 años	5 – 9 años	10 – 15 años	Más de 16 años
14	73	156	39
5%	25%	54%	16%

■ Por pertenencia a un grupo de hermanos:



Grupo de Hermanos	Solos
141	141
50%	50%

282

NNA con declaratoria de adoptabilidad concedida.



Situación de niñas, niños y adolescentes con declaratoria de adoptabilidad de enero a septiembre 2020

■ Por zona:

Porcentaje por zona de niñas, niños y adolescentes con declaratorias de adoptabilidad

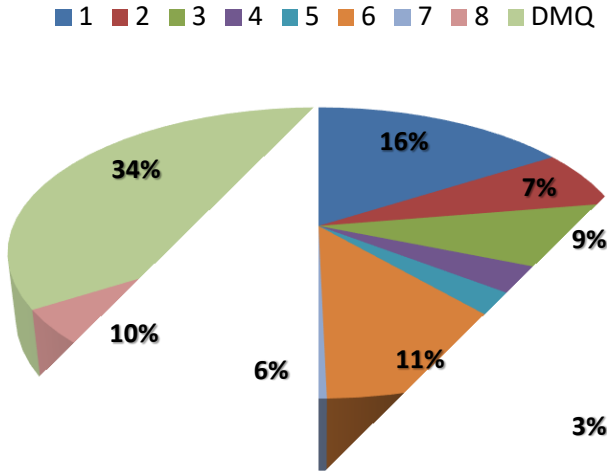

Niñas, niños y Adolescentes con declaratoria de adoptabilidad por zona	
Zona	#
1	45
2	18
3	25
4	12
5	9
6	31
7	17
8	29
DMQ	96
TOTAL	282



Niñas, niños y adolescentes con declaratoria de adoptabilidad que ingresan al CAF de enero a septiembre 2020

■ Por grupo de edad:

0 – 4 años	5 – 9 años	10 – 15 años	Más de 16 años
10	39	91	19
6%	24%	57%	13%



■ Por género:

Masculino	Femenino
79	80
49%	51%



159
NNA
ingresados
al CAF.

■ Por pertenencia a un grupo de hermanos:



Grupo de Hermanos	Solos
66	93
41%	59%



Niñas, niños y adolescentes con declaratoria de adoptabilidad que ingresan al CAF de enero a septiembre 2020

■ Por grupo étnico:

Mestizo	Afro-ecuadoriano	Indígena	Mulata
128	14	15	2
81%	9%	9%	1%



■ Por estado de salud:



Sanos	Enfermedad leve	Enfermedad Moderada	Enfermedad Grave
81	12	29	37
51,00%	8,00%	18,00%	23%



Familias en espera de asignación en los Comités de Asignación Familiar (CAF)



Caracterización solicitantes en espera en el CAF

■ PERSONAS SOLAS ■ PAREJAS

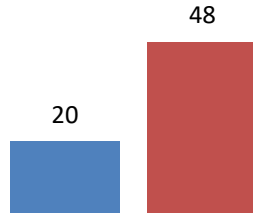

Caracterización de solicitantes en espera CAF por edad

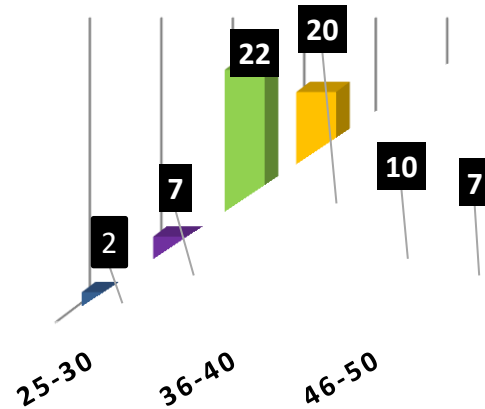

68 familias en espera

Expectativas solicitantes en espera de adopción



Respecto a género

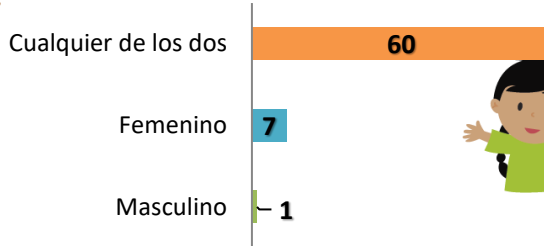

Respecto a salud

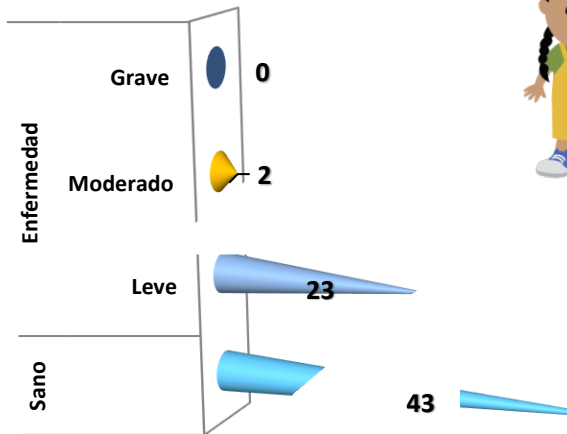

Por grupo de hermanos

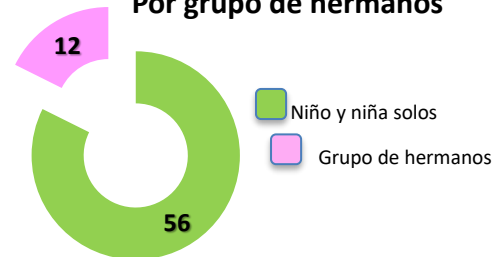



Respecto a edad

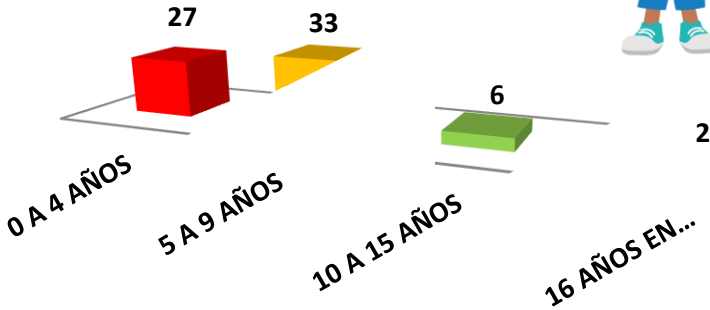

Respecto a etnia

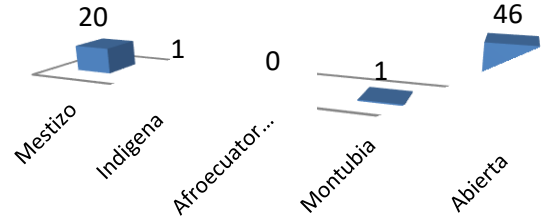

Elaborado por:	Aprobado por:	Validado por:
Ma. Belén Cevallos Analista Nacional de Adopciones	Indira Urgiles Directora Nacional de Adopciones	Indira Urgiles Subsecretaria de Protección Especial (Encargada)

