



Reporte mensual del Proceso de Adopciones



Agosto 2020

Procesos de candidatos adoptantes en las Unidades Técnicas de Adopciones a nivel nacional realizados en agosto



61 Registros de personas solicitantes



55 Entrevistas iniciales



153 participantes en círculo de capacitación: Fase 1



17 Estudios Hogar



19 Solicitudes de Adopción



13 Declaratorias de Idoneidad



9 Expedientes de familias remitidos al Comité de Asignación Familiar



1 Solicitante remitido a Terapia

Procesos de candidatos adoptantes en las Unidades Técnicas de Adopciones a nivel nacional

enero a agosto 2020								
ZONA	NÚMERO DE SOLICITUDES DE INFORMACIÓN	REGISTRO DE FAMILIAS SOLICITANTES	ENTREVISTA INICIAL	SOLICITUD DE ADOPCIÓN	INFORME ESTUDIO DE HOGAR	REMISIÓN A PROCESO PSICOLÓGICO	FAMILIAS IDÓNEAS	FAMILIAS QUE INGRESAN AL CAF
1	9	15	10	0	19	12	0	8
2	0	0	0	0	0	1	0	0
3	17	11	19	5	28	3	3	3
4	22	25	16	4	25	8	1	3
5	0	28	16	3	26	3	0	3
6	45	44	18	6	33	13	2	6
7	30	22	21	9	39	15	2	11
8	25	54	43	7	87	17	11	2
9	0	59	51	13	96	10	2	9
TOTAL	148	258	194	47	353	82	21	45





ZONA	ADOPCIONES NACIONALES	ADOPCIONES INTERNACIONALES
Z1	1	1
Z2	0	0
Z3	9	0
Z4	4	0
Z5	1	0
Z6	3	1
Z7	5	0
Z8	2	0
Z9	6	5
SUBTOTAL	31	7
TOTAL	38	

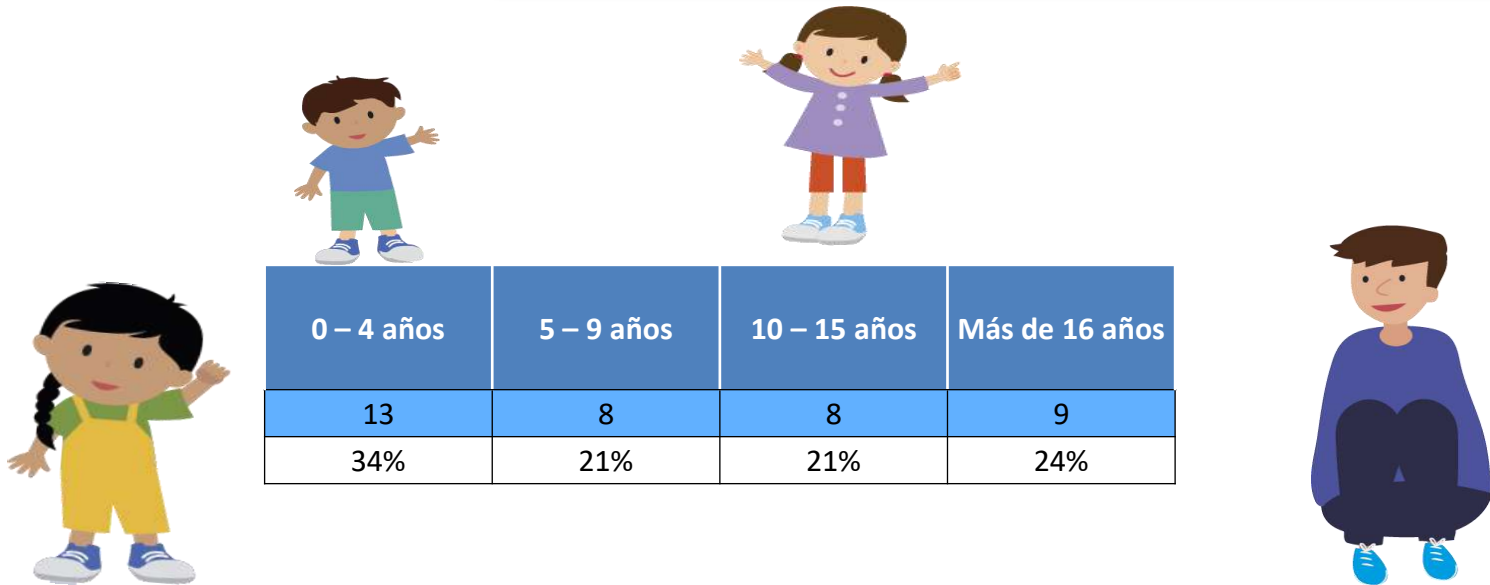

38 ADOPCIONES realizadas, de las cuales **31** adopciones fueron **nacionales** y **7** adopciones **internacionales**

- 28 Niñas, niños **Adolescentes** adoptados del Programa General de Adopciones.
- 10 Niñas, niños **Adolescentes** adoptados del Programa de Atención Prioritaria.

Situación de niñas, niños y adolescentes con declaratoria de adoptabilidad de enero a agosto 2020

■ Por género:



Masculino	Femenino
134	140
51%	49%



■ Por grupo de edad:



0 – 4 años	5 – 9 años	10 – 15 años	Más de 16 años
17	68	154	41
6%	24%	55%	15%

■ Por pertenencia a un grupo de hermanos:



Grupo de Hermanos	Solos
140	140
50%	50%

280

NNA con declaratoria de adoptabilidad concedida.



■ Por zona:

Porcentaje por zona de niñas, niños y adolescentes con declaratorias de adoptabilidad

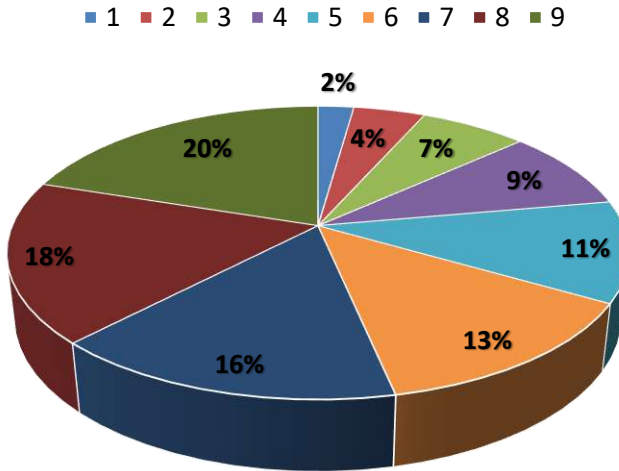

Niñas, niños y Adolescentes con declaratoria de adoptabilidad por zona	
Zona	#
1	49
2	11
3	27
4	11
5	9
6	30
7	17
8	27
DMQ	99
TOTAL	280



Niñas, niños y adolescentes con declaratoria de adoptabilidad que ingresan al CAF de enero a agosto 2020



■ Por grupo de edad:

0 – 4 años	5 – 9 años	10 – 15 años	Más de 16 años
8	32	87	23
6%	21%	58%	15%

■ Por género:

Masculino	Femenino
74	76
50%	50%



150

NNA ingresados al CAF.

■ Por pertenencia a un grupo de hermanos:



Grupo de Hermanos	Solos
61	89
41%	59%



Niñas, niños y adolescentes con declaratoria de adoptabilidad que ingresan al CAF de enero a agosto 2020

■ Por grupo étnico:

Mestizo	Afro-ecuadoriano	Indígena	Mulata
127	12	9	2
85%	8%	5%	2%



■ Por estado de salud:

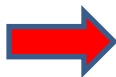

Sanos	Enfermedad leve	Enfermedad Moderada	Enfermedad Grave
83	13	28	26
55,00%	9,00%	19,00%	17%





Caracterización solicitantes en espera en el CAF

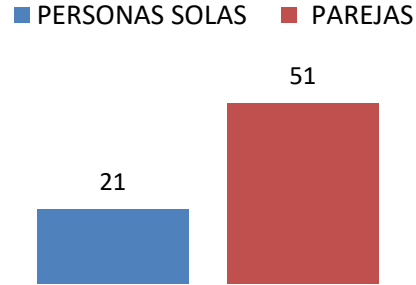

Caracterización de solicitantes en espera CAF por edad

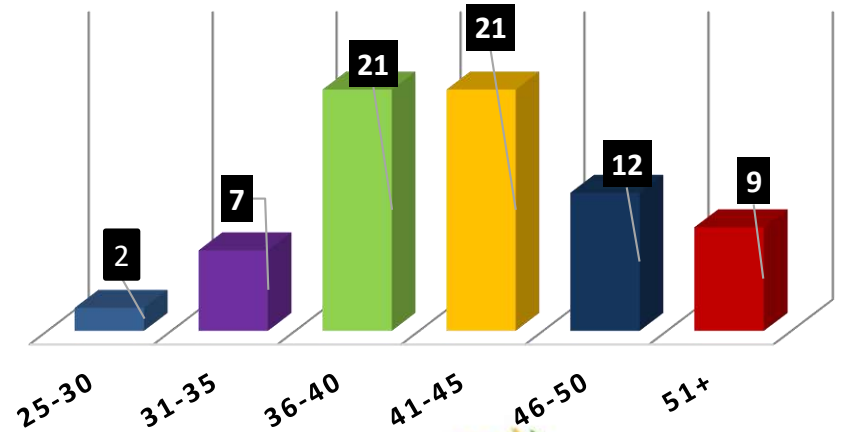

72 familias en espera

Expectativas solicitantes en espera de adopción

Respecto a género

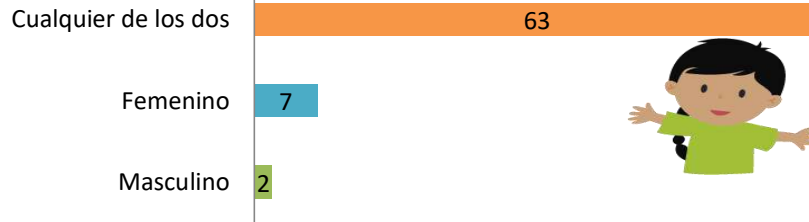

Respecto a salud

- Sano
- Enfermedad Leve
- Enfermedad Moderado
- Enfermedad Grave

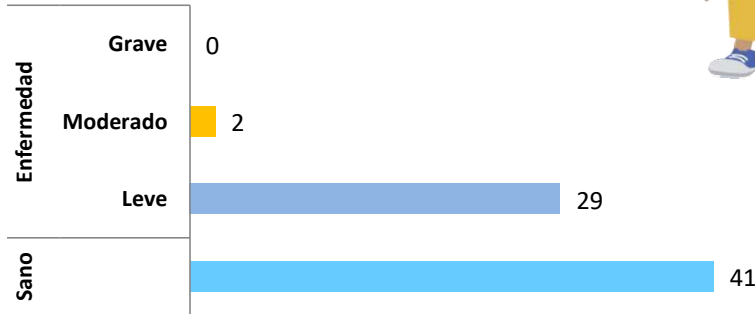

Por grupo de hermanos

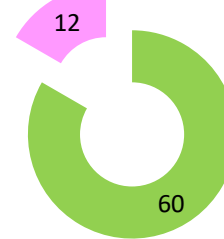

- Niño y niña solos
- Grupo de hermanos



Respecto a edad

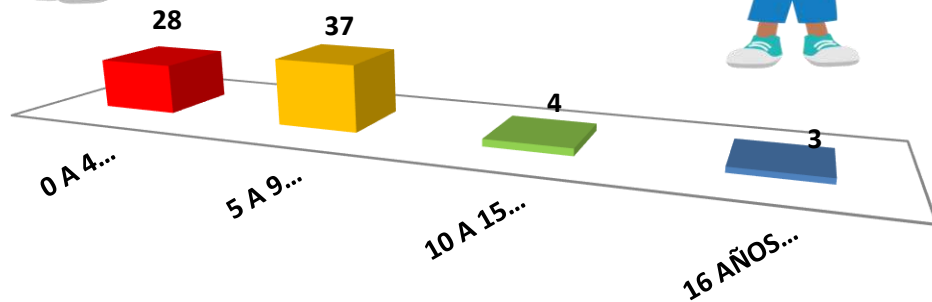

Respecto a etnia

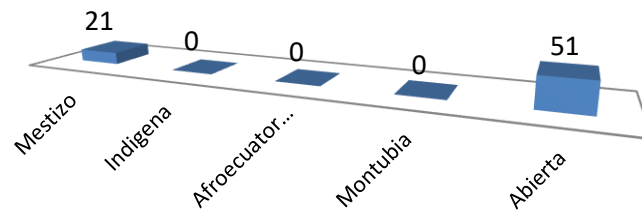

Elaborado por:

Ma. Belén Cevallos
Analista Nacional de Adopciones

Aprobado por:

Tatiana Torres
Directora Nacional de Adopciones

Validado por:

Patricia Salazar
Subsecretaria de Protección Especial