



Reporte mensual del Proceso de Adopciones

Noviembre, 2019

MINISTERIO DE INCLUSIÓN ECONÓMICA Y SOCIAL



Procesos de candidatos adoptantes en las Unidades Técnicas de Adopciones a nivel nacional

479 Pre-registros.

382 Entrevistas preliminares.

209 Círculos de capacitación aprobados.

127 Estudios Hogar.

148 Solicitudes de Adopción.

93 Declaratorias de Idoneidad.

94 Expedientes de familias remitidos al Comité de Asignación Familiar.

27 Remitidos a Terapia

NOVIEMBRE 2019								
ZONA	PREREGISTRO	ENTREVISTA PRELIMINAR	SOLICITUD AL PROCESO DE ADOPCIÓN	ASISTENTES A TALLERES DE CAPACITACIÓN	ESTUDIO HOGAR	PROCESOS PSICOLÓGICOS REMITIDOS	FAMILIAS IDONEAS	INGRESO EXPEDIENTES CAF
1	30	26	13	81	0	0	0	0
2	9	9	0	10	0	0	0	0
3	48	44	17	39	7	7	9	9
4	31	27	13	48	14	3	8	8
5	25	21	2	18	9	0	9	10
6	93	47	24	61	29	2	14	13
7	39	29	19	77	8	1	9	11
8	81	64	24	55	34	7	27	27
9	123	115	27	101	26	7	17	16
TOTAL	479	382	139	490	127	27	93	94

ZONA	Z1		Z2		Z3		Z4		Z5		Z6		Z7		Z8		Z9		Subtotal		TOTAL
	N	I	N	I	N	I	N	I	N	I	N	I	N	I	N	I	N	I	N	I	
Nacional (N) / Internacional (I)																					Naciona le Internac ional
ENERO	0	0	0	0	0	0	0	0	0	0	2	0	0	0	0	0	0	0	2	0	2
FEBRERO	0	2	0	0	1	0	0	0	0	0	0	0	0	0	0	0	1	0	2	2	4
MARZO	0	0	0	0	2	0	0	0	0	0	1	0	3	0	1	0	2	0	9	0	9
ABRIL	0	0	0	0	2	0	1	0	0	0	1	0	2	0	2	0	0	1	8	1	9
MAYO	0	0	0	0	1	1	0	0	0	0	1	0	1	0	0	0	2	1	5	2	7
JUNIO	0	0	0	0	1	0	0	0	0	0	1	0	2	0	0	0	0	4	4	4	8
JULIO	2	0	0	0	2	0	1	0	0	0	2	0	1	0	2	0	2	0	12	0	12
AGOSTO	0	0	0	0	1	0	0	0	0	0	2	0	0	0	0	0	3	0	6	0	6
SEPTIEMBRE	3	0	4	0	1	0	0	0	1	0	1	0	1	0	0	0	3	3	14	3	17
OCTUBRE	2	0	0	0	1	0	1	0	1	0	1	0	2	0	2	0	3	2	13	2	15
NOVIEMBRE	1	0	0	0	3	0	1	0	1	0	1	0	0	0	3	0	2	0	12	0	12
SUBTOTAL	8	2	4	0	15	1	4	0	3	0	13	0	12	0	10	0	18	11	87	14	101
TOTAL	10		4		16		4		3		13		12		10		29		101		

▪ **101 ADOPCIONES:**

- **87** adopciones fueron **nacionales** y **14 internacionales**.
- **69 Niñas, niños Adolescentes** adoptados del Programa General de Adopciones.
- **32 Niñas, niños Adolescentes** adoptados del Programa de Atención Prioritaria.

Niños, niñas y adolescentes adoptados por zona

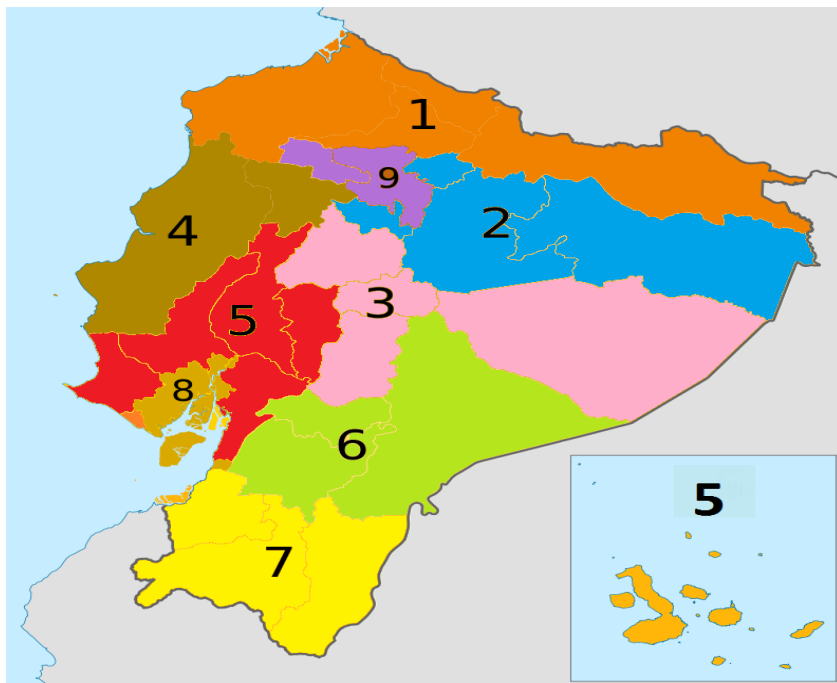

ZONA	ADOPCIONES NACIONALES	ADOPCIONES INTERNACIONALES
Z1	8	2
Z2	4	0
Z3	15	1
Z4	4	0
Z5	3	0
Z6	13	0
Z7	12	0
Z8	10	0
Z9	18	11
SUBTOTAL	87	14
TOTAL		101



MINISTERIO DE INCLUSIÓN ECONÓMICA Y SOCIAL



Situación de niñas, niños y adolescentes con declaratoria de adoptabilidad –2019

148

NNA con declaratoria de adoptabilidad concedida.

▪ Por género:



Masculino	Femenino
74	74

50%

50%



▪ Por grupo de edad:



0 – 4 años	5 – 9 años	10 – 15 años	Más de 16 años
10	37	87	14

7%

25%

59%

9%



▪ Por pertenencia a un grupo de hermanos:



Grupo de Hermanos	Solos
74	74

50%

50%

■ Por zona:

Porcentaje por zona de niñas, niños y adolescentes con declaratorias de adoptabilidad

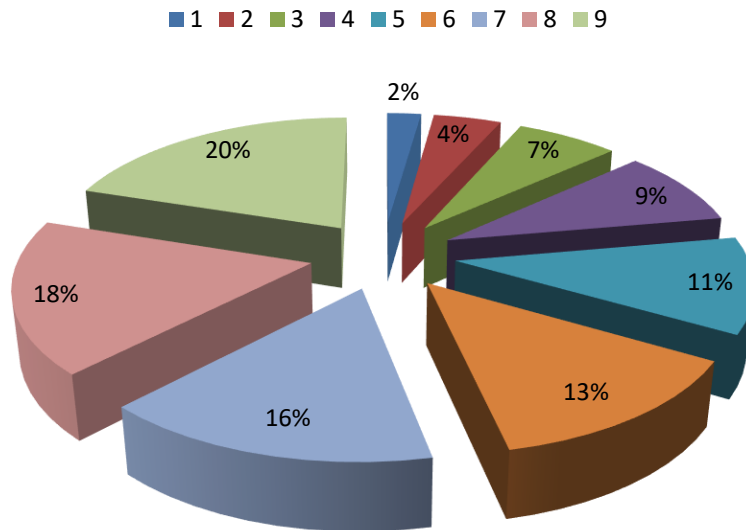

Niñas, niños y Adolescentes con declaratoria de adoptabilidad por zona	
Zona	#
1	18
2	8
3	20
4	11
5	9
6	19
7	14
8	15
9	34
TOTAL	148

Situación de niñas, niños y adolescentes con declaratoria de adoptabilidad - 2019

■ Por grupo étnico:



Mestizo	Afro-ecuatoriano	Indígena	Mulata	Shuar
110	18	16	2	2
74.3%	12.1%	11%	1.3%	1.3%



■ Por estado de salud:



Sin discapacidad	Con alguna Discapacidad	Con Enfermedad que Requiere Cuidado	Requiere Valoración o está en Exámenes para Determinar Salud
79	4	60	5
53%	3%	41%	3%

Familias en espera de asignación en los Comités de Asignación Familiar (CAF)



Caracterización solicitantes en espera en el CAF

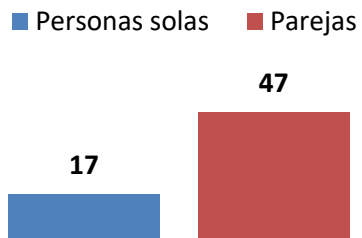

Caracterización de solicitantes en espera CAF por edad

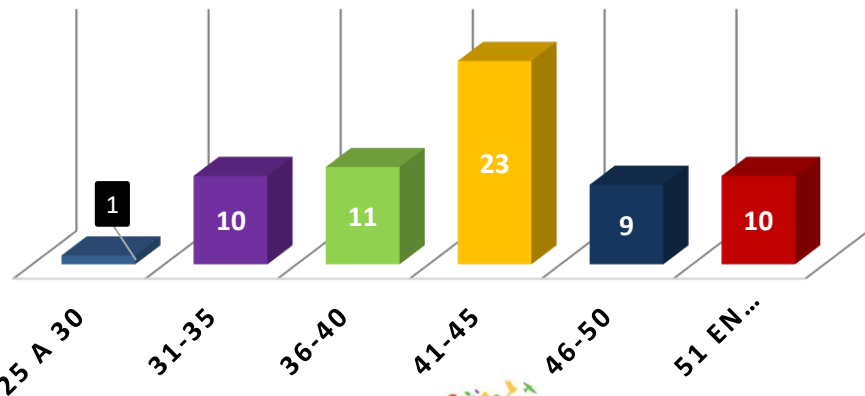

64 familias en espera

Expectativas solicitantes en espera de adopción

Respecto a género



Por grupo de hermanos



Respecto a salud

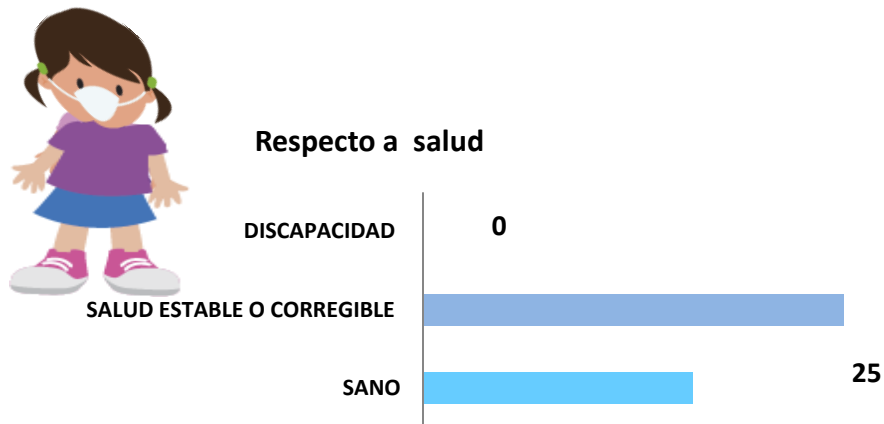

Expectativas solicitantes en espera de adopción



Respecto a edad

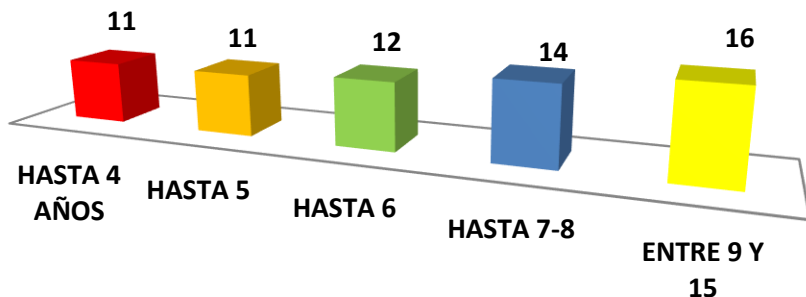

Respecto a etnia

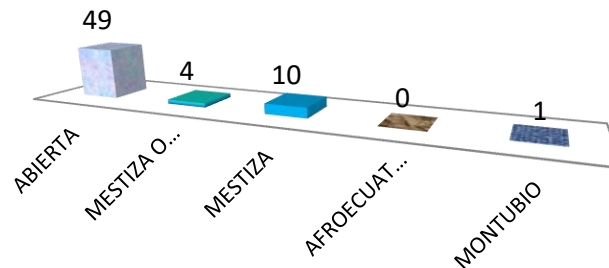

Elaborado por:	Revisado por:	Aprobado por:	Validado por:
Ma. Belén Cevallos Analista Nacional de Adopciones	Andrea Lascano Especialista Nacional de Adopciones	Tatiana Torres Directora Nacional de Adopciones	Patricia Salazar Subsecretaria de Protección Especial

