



Reporte mensual del Proceso de Adopciones



Diciembre 2019

Procesos de candidatos adoptantes en las Unidades Técnicas de Adopciones a nivel nacional

498 Pre-registros.

393 Entrevistas preliminares.

500 Círculos de capacitación aprobados.

142 Estudios Hogar.

160 Solicitudes de Adopción.

103 Declaratorias de Idoneidad.

104 Expedientes de familias remitidos al Comité de Asignación Familiar.

32 Remitidos a Terapia

DICIEMBRE 2019								
ZONA	PREREGISTRO	ENTREVISTA PRELIMINAR	SOLICITUD AL PROCESO DE ADOPCIÓN	CIRCULOS DE CAPACITACIÓN	ESTUDIO HOGAR	PROCESOS PSICOLÓGICOS	FAMILIAS IDONEAS	INGRESO EXPEDIENTES CAF
ZONA 1	31	27	19	81	2	0	0	0
ZONA 2	9	9	0	10	0	0	0	0
ZONA 3	52	46	21	39	9	8	11	12
ZONA 4	31	27	13	49	14	3	9	9
ZONA 5	26	22	4	18	10	0	10	10
ZONA 6	98	48	28	65	32	2	17	16
ZONA 7	39	29	23	82	9	1	10	12
ZONA 8	87	68	24	55	37	8	29	29
ZONA 9	125	117	28	101	29	10	17	16
TOTAL	498	393	160	500	142	32	103	104

Detalle de adopciones a noviembre de 2019

ZONA	Z1		Z2		Z3		Z4		Z5		Z6		Z7		Z8		Z9		Subtotal		TOTAL
	N	I	N	I	N	I	N	I	N	I	N	I	N	I	N	I	N	I	N	I	
Nacional (N) / Internacional (I)																					Nacional e Internacional
ENERO	0	0	0	0	0	0	0	0	0	0	2	0	0	0	0	0	0	0	2	0	2
FEBRERO	0	2	0	0	1	0	0	0	0	0	0	0	0	0	0	0	1	0	2	2	4
MARZO	0	0	0	0	2	0	0	0	0	0	1	0	3	0	1	0	2	0	9	0	9
ABRIL	0	0	0	0	2	0	1	0	0	0	1	0	2	0	2	0	0	1	8	1	9
MAYO	0	0	0	0	1	1	0	0	0	0	1	0	1	0	0	0	2	1	5	2	7
JUNIO	0	0	0	0	1	0	0	0	0	0	1	0	2	0	0	0	0	4	4	4	8
JULIO	2	0	0	0	2	0	1	0	0	0	2	0	1	0	2	0	2	0	12	0	12
AGOSTO	0	0	0	0	1	0	0	0	0	0	2	0	0	0	0	0	3	0	6	0	6
SEPTIEMBRE	3	0	4	0	1	0	0	0	1	0	1	0	1	0	0	0	3	3	14	3	17
OCTUBRE	2	0	0	0	1	0	1	0	1	0	1	0	2	0	2	0	3	2	13	2	15
NOVIEMBRE	1	0	0	0	3	0	1	0	1	0	1	0	0	0	3	0	2	0	12	0	12
DICIEMBRE	0	0	0	0	0	0	2	0	0	0	3	0	1	0	1	0	2	0	9	0	9
SUBTOTAL	8	2	4	0	15	1	6	0	3	0	16	0	13	0	11	0	20	11	96	14	110
TOTAL	10		4		16		6		3		16		13		11		31		110		

▪ 110 ADOPCIONES:

- 96 adopciones fueron **nacionales** y 14 **internacionales**.
- 74 Niñas, niños **Adolescentes** adoptados del Programa General de Adopciones.
- 36 Niñas, niños **Adolescentes** adoptados del Programa de Atención Prioritaria.

Niños, niñas y adolescentes adoptados por zona

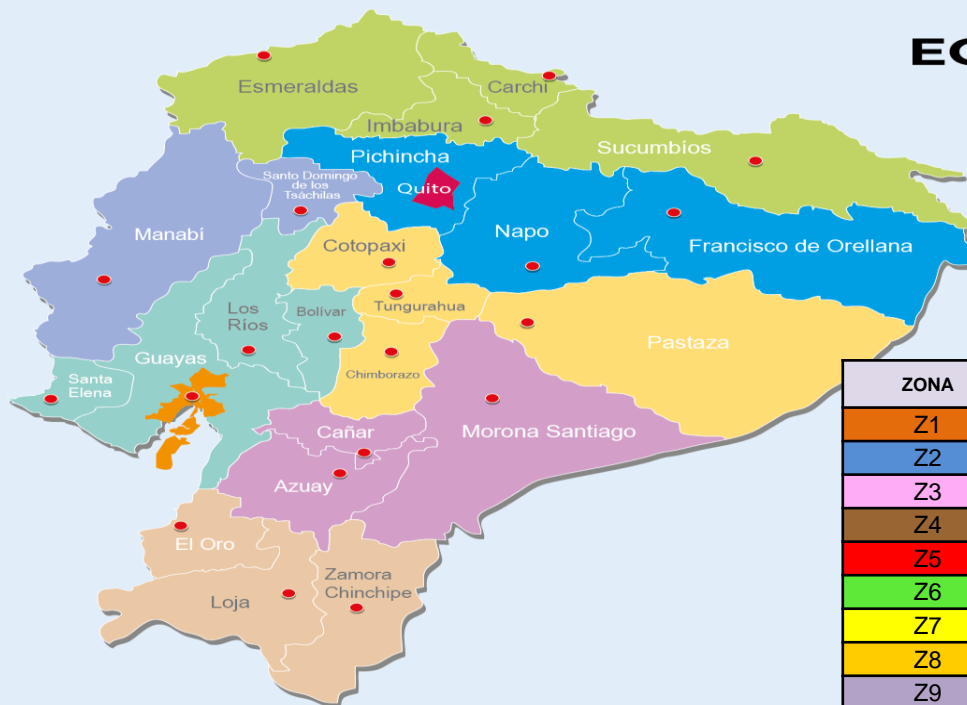

ZONA	ADOPCIONES NACIONALES	ADOPCIONES INTERNACIONALES
Z1	8	2
Z2	4	0
Z3	15	1
Z4	6	0
Z5	3	0
Z6	16	0
Z7	13	0
Z8	11	0
Z9	20	11
SUBTOTAL	96	14
TOTAL	110	

Situación de niñas, niños y adolescentes con declaratoria de adoptabilidad –2019

■ Por género:



Masculino	Femenino
74	74

50%

50%



■ Por grupo de edad:



0 – 4 años	5 – 9 años	10 – 15 años	Más de 16 años
8	32	83	25
5%	22%	56%	17%

■ Por pertenencia a un grupo de hermanos:



Grupo de Hermanos	Solos
73	75

49%

51%

148

NNA con declaratoria de adoptabilidad concedida.



■ Por zona:

Porcentaje por zona de niñas, niños y adolescentes con declaratorias de adoptabilidad

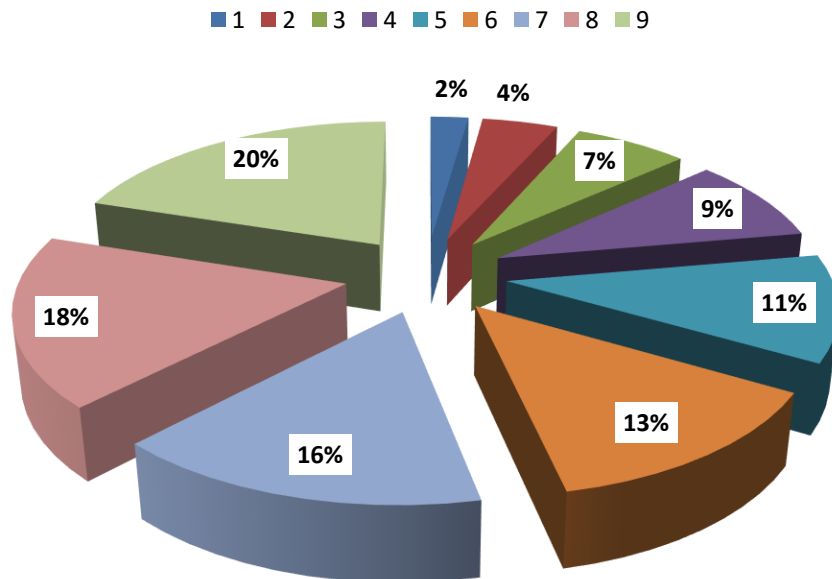

Niñas, niños y Adolescentes con declaratoria de adoptabilidad por zona	
Zona	#
1	19
2	0
3	15
4	8
5	11
6	15
7	14
8	17
9	49
TOTAL	148

Situación de niñas, niños y adolescentes con declaratoria de adoptabilidad - 2019

■ Por grupo étnico:



Mestizo	Afro-ecuatoriano	Indígena	Mulata	Shuar
110	18	16	2	2
74.3%	12.1%	11%	1.3%	1.3%



■ Por estado de salud:



Sin discapacidad	Con alguna Discapacidad	Con Enfermedad que Requiere Cuidado	Requiere Valoración o está en Exámenes para Determinar Salud
79	4	60	5
53%	3%	41%	3%



Familias en espera de asignación en los Comités de Asignación Familiar (CAF)



Caracterización solicitantes en espera en el CAF

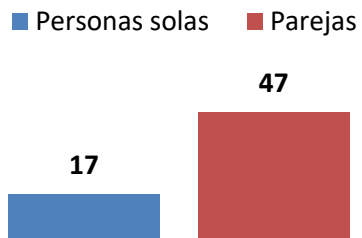

Caracterización de solicitantes en espera CAF por edad

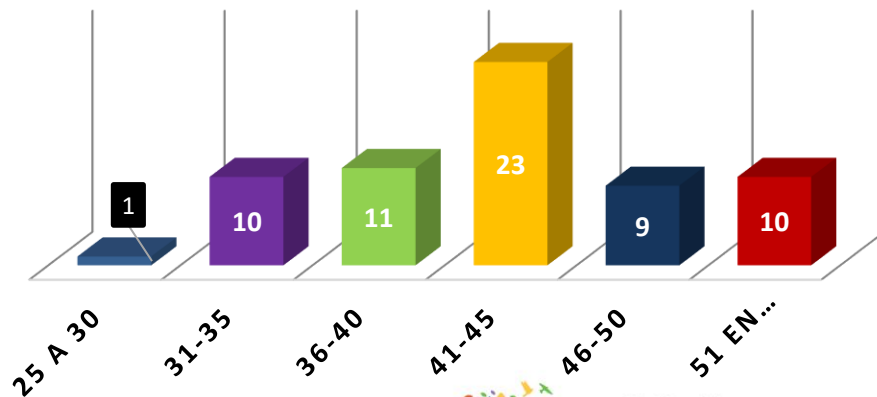

64 familias en espera

Expectativas solicitantes en espera de adopción

Respecto a género



Por grupo de hermanos

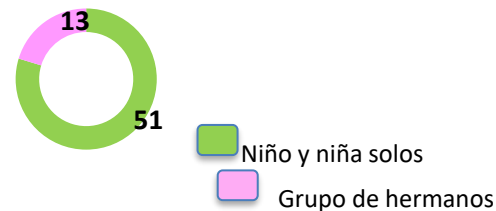

Respecto a salud

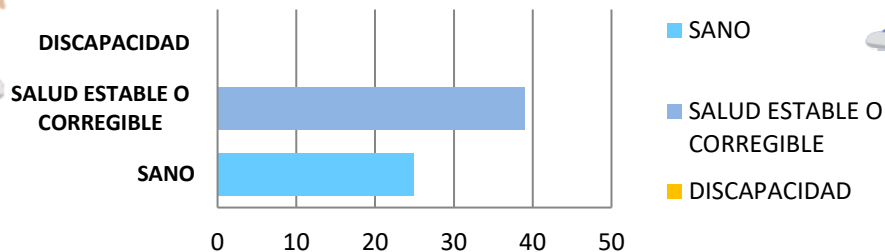

Expectativas solicitantes en espera de adopción



Respecto a edad

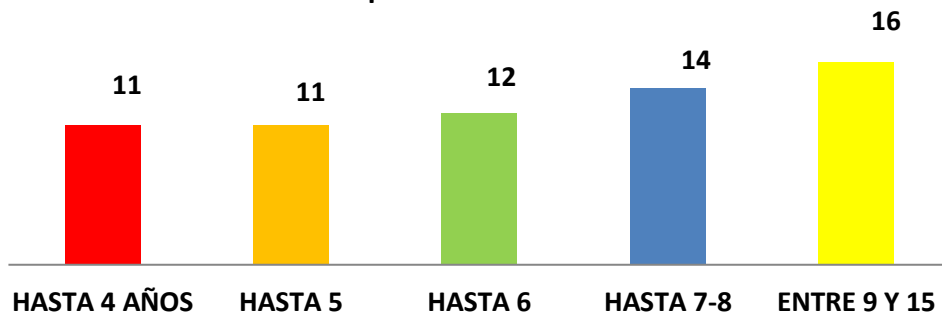

Respecto a etnia

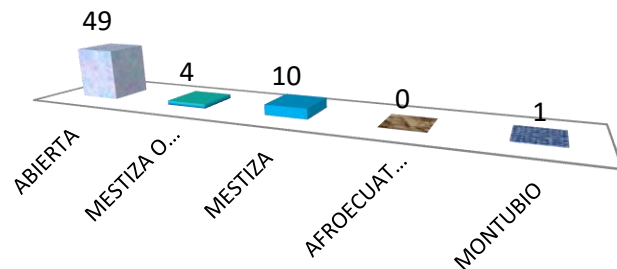

Elaborado por:	Aprobado por:	Validado por:
Ma. Belén Cevallos Analista Nacional de Adopciones	Tatiana Torres Directora Nacional de Adopciones	Patricia Salazar Subsecretaría de Protección Especial

